

PLANTA BAIXA - SANITÁRIO  
ESC. 1/50

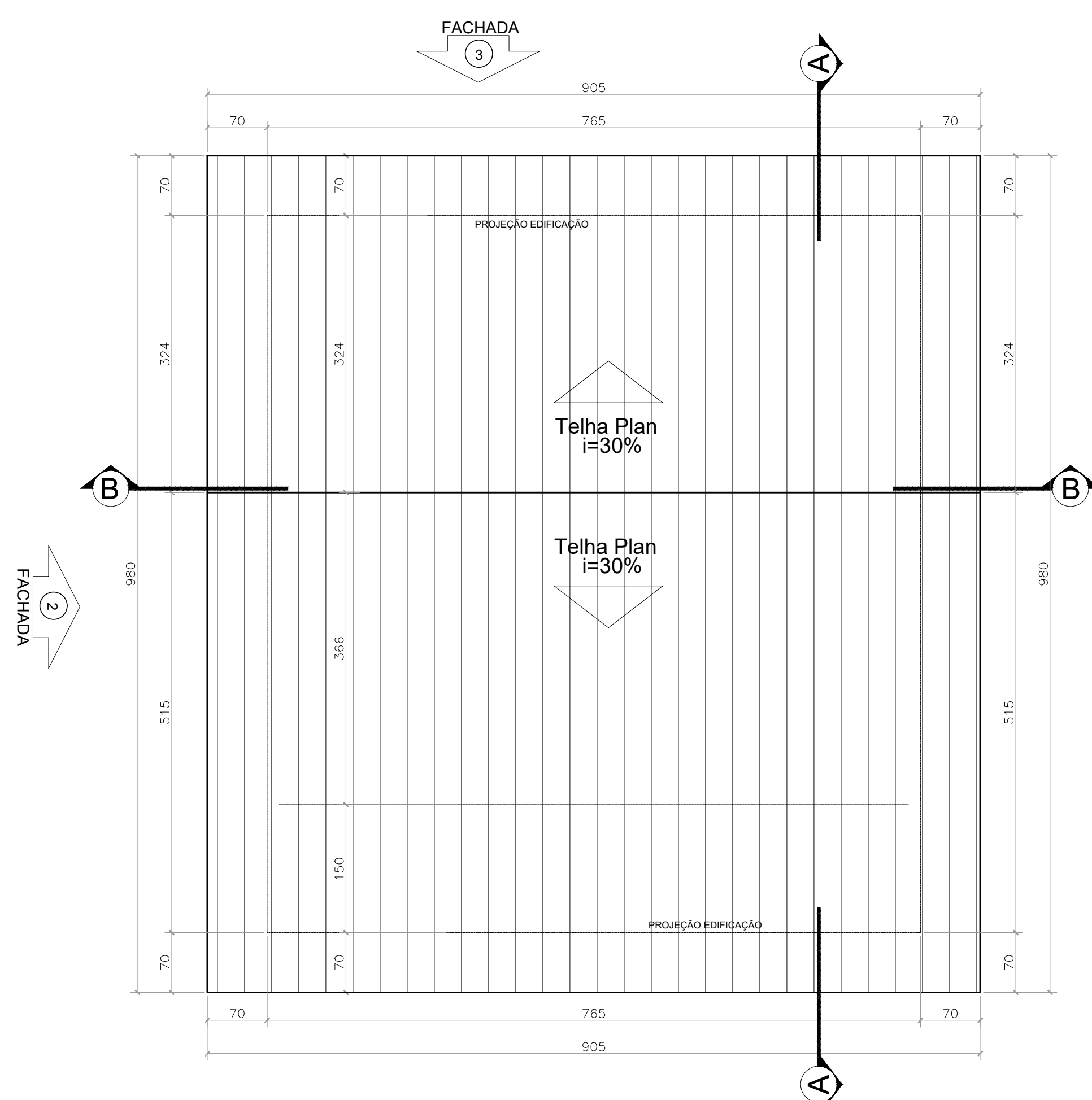

PLANTA COBERTURA - SANITÁRIO  
ESC. 1/50

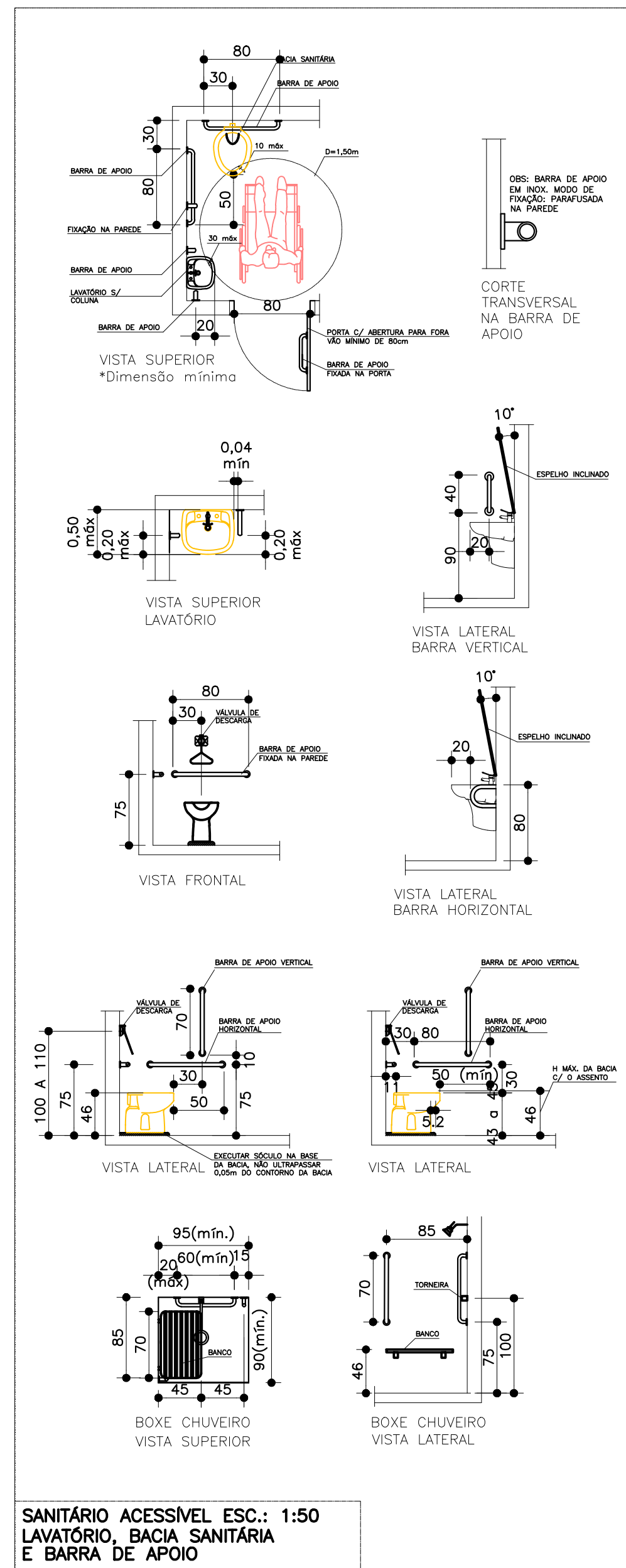

SANITÁRIO ACESSÍVEL. ESC.: 1:50  
LAVATÓRIO, BACIA SANITÁRIA  
E BARRA DE APOIO

#### LEGENDA ACABAMENTOS

|         |  |
|---------|--|
| PISO:   |  |
| G       | - GRANITINA  |
| CD      | - CONCRETO DESEMPENADO   |
| FORRO   |  |
| L       | - LAJE   |
| S       | - FORRO DE GESSO TABICADO, PINTURA LÁTEX PVA COR BRANCO NEVE   |
| PAREDE  |  |
| CT      | - REVESTIMENTO - PORCELANATO RETIFICADO ACETINADO 30X60CM LISO, COR BRANCO OU OFF WHITE, ALTURA - ATÉ A TETO |
| RP      | - REBOCO E PINTURA CONFORME ESPECIFICAÇÃO  |
| BANCADA |  |
| B1      | - BANCADA EM GRANITO BRANCO SIENA, COM RODAMÃO, H=10CM E MOLDBURA - H=10CM.                                  |

Projeto Arquitetônico: BLOCO PADRÃO SEDUC SANITÁRIO PADRÃO - Elaborado na data de 02/08/2020 para implantação nas unidades escolares do estado de Goiás, conforme necessidades gerais avaliadas.

\*Para implantação e endereço da obra ver projeto específico e profissional responsável pela implantação.

OBS.: Cabe a cada profissional responsável pelo projeto de implantação avaliar a viabilidade e conferir as condições locais para implantação, assim como normas locais vigentes e possíveis atualizações das mesmas que possa vir a ocorrer após a elaboração deste projeto.

\*\*Qualquer alteração que venha a ocorrer posteriormente no projeto, não sendo de autoria da arquiteta, será de responsabilidade do autor da modificação assim como a responsabilidade do projeto.

\*\*As adequações referentes a acessibilidade (piso tátil e sinalização), fica de responsabilidade do profissional que elaborar o projeto de implantação.

#### QUADRO DE ABERTURAS

| PORTAS  | DIMENSÕES (cm) | MATERIAL | REFERÊNCIA                               |
|---------|----------------|----------|--|
| P1      | 60 X 180       | METÁLICA | TIPO PF-10<br>CADERNO DE DETALHES AGETOP |
| P2      | 80 X 210       | METÁLICA | TIPO PF-1<br>CADERNO DE DETALHES AGETOP  |
| P3      | 90 X 210       | METÁLICA | TIPO PF-1<br>CADERNO DE DETALHES AGETOP  |
| P4      | 80 X 180       | METÁLICA | TIPO PF-10<br>CADERNO DE DETALHES AGETOP |
| JANELAS | DIMENSÕES (cm) | MATERIAL | REFERÊNCIA                               |
| J1      | 90 X 60        | METÁLICA | TIPO J4<br>CADERNO DE DETALHES AGETOP    |
| J2      | 360 X 60       | METÁLICA | TIPO J3<br>CADERNO DE DETALHES AGETOP    |

Obs.:

- Os níveis representados neste desenho, refere-se apenas a esta planta individualmente.

OBS.: TODAS AS MEDIDAS ESTÃO REPRESENTADAS EM CM.

#### OBSERVAÇÕES:

- Onde não tiver especificação de acabamento, seguir projeto específico.
- Favor conferir medidas no local.
- Qualquer dúvida consultar o autor do projeto ou a Gerência de Projetos e Infraestrutura.



GERÊNCIA DE PROJETOS E INFRAESTRUTURA  
APROVADO \_\_\_\_\_  
TÉCNICO RESPONSÁVEL PELA APROVAÇÃO \_\_\_\_\_

#### CEPI ÁGUA QUENTE AMPLIAÇÃO E REFORMA

ENDEREÇO  
AV. JOSÉ DIAS GUIMARÃES, N428.CENTRO - RIO QUENTE - GO

| ÁREA DO TERRENO | ÁREA EXISTENTE | ÁREA DE REFORMA | ÁREA A CONSTRUIR DAS PASSARELAS | ÁREA TOTAL A CONSTRUIR | ÁREA TOTAL   |
|-----------------|----------------|-----------------|---------------------------------|------------------------|--------------|
| VIDE ARQ. 01    | VIDE ARQ. 01   | VIDE ARQ. 01    | VIDE ARQ. 01                    | VIDE ARQ. 01           | VIDE ARQ. 01 |

AUTOR: CARLOS ALBERTO DIAS JUNIOR | CREA-SP 50634/4910

RT DA OBRA:

PROPRIETÁRIO: SECRETARIA DE ESTADO DA EDUCAÇÃO - CNPJ: 01.406.705/0001-30  
PREPOSTO: SABRINA SILVA VIEIRA VALENTE - CPF: 041.530.091-64

#### ARQUITETURA

TIPO DE PROJETO \_\_\_\_\_

PLANTA LAYOUT / ACESSIBILIDADE - Esc.: 1/100

ASSUNTO: \_\_\_\_\_

DATA: JUNHO/2024 ESCALA: INDICADA REVISÃO: 000 Nº FORTIANT: \_\_\_\_\_

| REV. | DATA | DESCRIÇÃO | VISTO |
|------|------|-----------|-------|
|      |      |           |       |
|      |      |           |       |
|      |      |           |       |

27/28

FOLHA: